

Amaro Module

Sala de Procedimientos 5,00x2,60 mt.

Amaro Module es un nuevo concepto en clínicas dentales modulares, este es una innovación en cuanto a su arquitectura, materialidad, distribución, espacialidad y funcionamiento.

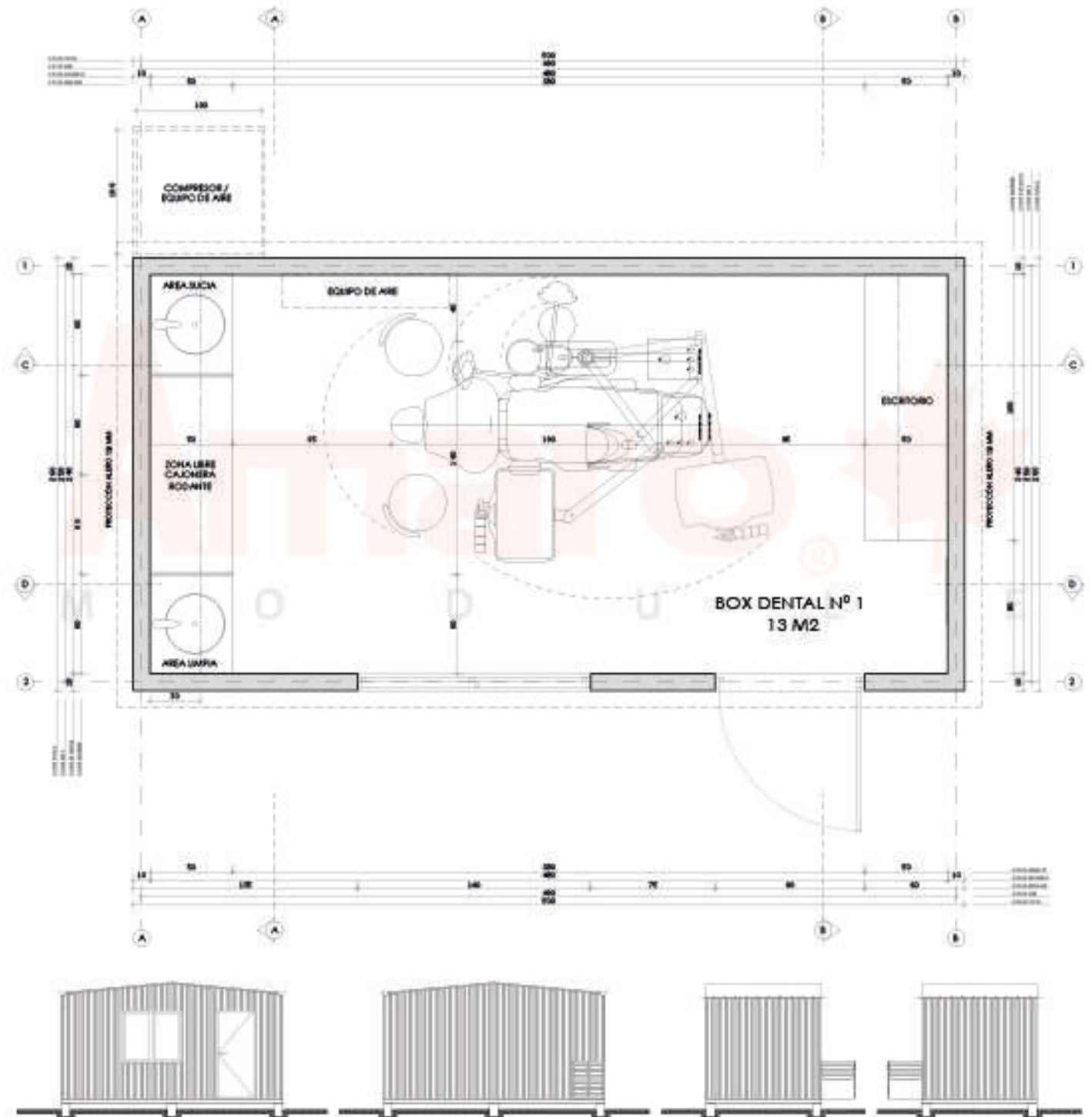

Especificaciones

Características Generales

- Dimensiones Exterior: Largo: 5,00 mts / Ancho: 2,60 mts / Alto: 2,60 mts.
- Dimensiones Interior: Largo: 4,80 mts / Ancho: 2,40 mts / Alto: 2,30 mts.

Materialidad / Estructura:

- Estructura basada en paneles galvanizados.
- Piso recubierto con vinil termosoldado (color gris).
- Guardapolvo liso con retorno de 90°
- Instalación eléctrica embutida según norma.
- Equipo de aire acondicionado frío / calor de 9.000 BTU / h. Tipo Split.
- Enchufes y focos LED 18 watts empotrados en cubierta.
- Arranque eléctrico para sillón dental Amaro.
- Red de aire, agua y desagüe.
- 1 Ventana lateral tipo corredera PVC, termo panel 1400X1200 mm.
- 1 Puerta abatible vidriada de acceso a box dental 2,00X0,90 mt.
- Techo hermético, que no permita filtraciones (embalariado).
- Gabinete compresor.
- Terminaciones

Muebles:

- 2 muebles clínicos con cubiertas post-formada (Box dental y Administrativo).
- 2 muebles aéreos (Box dental y Administrativo).

Equipamiento:

- Amaro Excellence.
- Compresor Farina 1,5 hp.

Total Amaro Module

Total Neto	13.244.262.-
IVA 19%	2.516.410.-
Total C/IVA	15.760.672.-

GARANTIA DE FABRICA	12 MESES POR DEFECTOR DE MANUFACTURACIÓN
VALIDEZ DE LA OFERTA	60 DIAS
ENTREGA	SEGÚN DISPONIBILIDAD DE STOCK
FORMA DE PAGO	A CONVENIR
TRASLADO E INSTALACIÓN	LOS VALORES INDICADOS NO INCLUYEN EL TRASLADO E INSTALACIÓN, ESTE SE DEBE COORDINAR SEGÚN ZONA

Amaro Module

Sala de Esterilización 5,00x2,60 mt.

Amaro Module es un nuevo concepto en clínicas dentales modulares, pensado para ser utilizado de distintas formas. En este caso se diseño y proyecto una Sala de Esterilización dentro de un modulo de 5,00x2,60 mt., el cual cumple con la normativa vigente y requisitos de seremi.

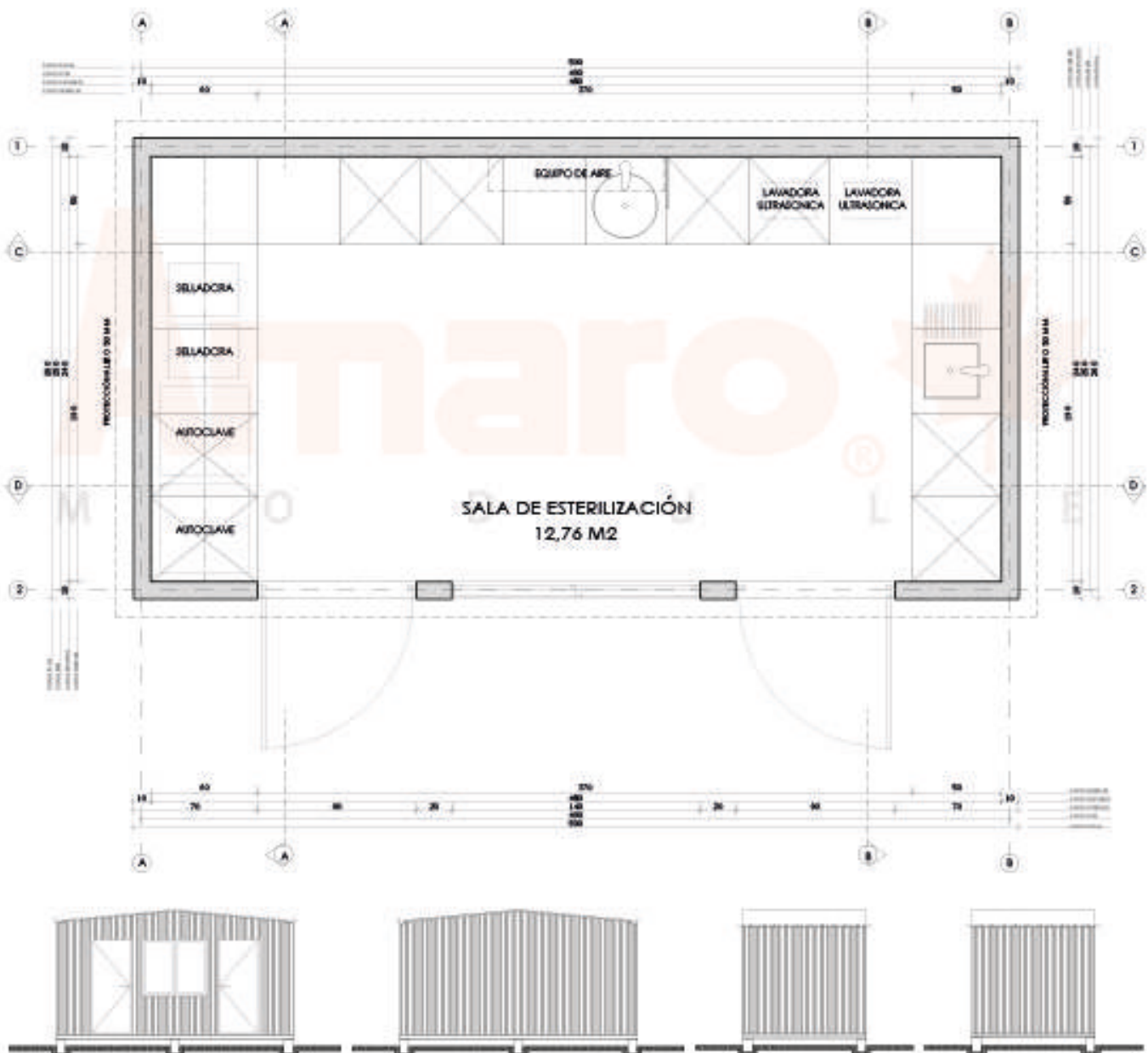

Especificaciones

Características Generales

- Dimensiones Exterior: Largo: 5,00 mts / Ancho: 2,60 mts / Alto: 2,60 mts.
- Dimensiones Interior: Largo: 4,80 mts / Ancho: 2,40 mts / Alto: 2,30 mts.

Materialidad / Estructura:

- Estructura basada en paneles galvanizados.
- Piso recubierto con vinil termosoldado (color gris).
- Guardapolvo liso con retorno de 90°
- Instalación eléctrica embutida según norma.
- Equipo de aire acondicionado frío / calor de 9.000 BTU / h. Tipo Split.
- Enchufes y focos LED 18 watts empotrados en cubierta.
- Red de agua y desagüe.
- 1 Ventana lateral tipo corredera PVC, termo panel 1400X1200 mm.
- 2 Puerta abatible vidriada de acceso a box dental 2,00X0,90 mt.
- Techo hermético, que no permita filtraciones (emballetado).
- Terminaciones

Muebles:

- 1 muebles clínicos con cubiertas post-formada (Sala de esterilización).
- 1 muebles aéreos (Sala de esterilización).

Total Amaro Module

<i>Total Neto</i>	12.898.662.-
<i>IVA 19%</i>	2.450.746.-
<i>Total C/IVA</i>	15.349.408.-

GARANTIA DE FABRICA	12 MESES POR DEFECTOR DE MANUFACTURACIÓN
VALIDEZ DE LA OFERTA	60 DIAS
ENTREGA	SEGÚN DISPONIBILIDAD DE STOCK
FORMA DE PAGO	A CONVENIR
TRASLADO E INSTALACIÓN	LOS VALORES INDICADOS NO INCLUYEN EL TRASLADO E INSTALACIÓN, ESTE SE DEBE COORDINAR SEGÚN ZONA

Amaro Module

Sala de Procedimientos más Sala de Rayos X 6,00x2,60 mt.

Amaro Module se adapta a sus requerimientos, por esta razón es que diseñamos un modulo dental que se complementa con una Sala de Rayos X, así se le entrega al paciente una solución rapida e integral.

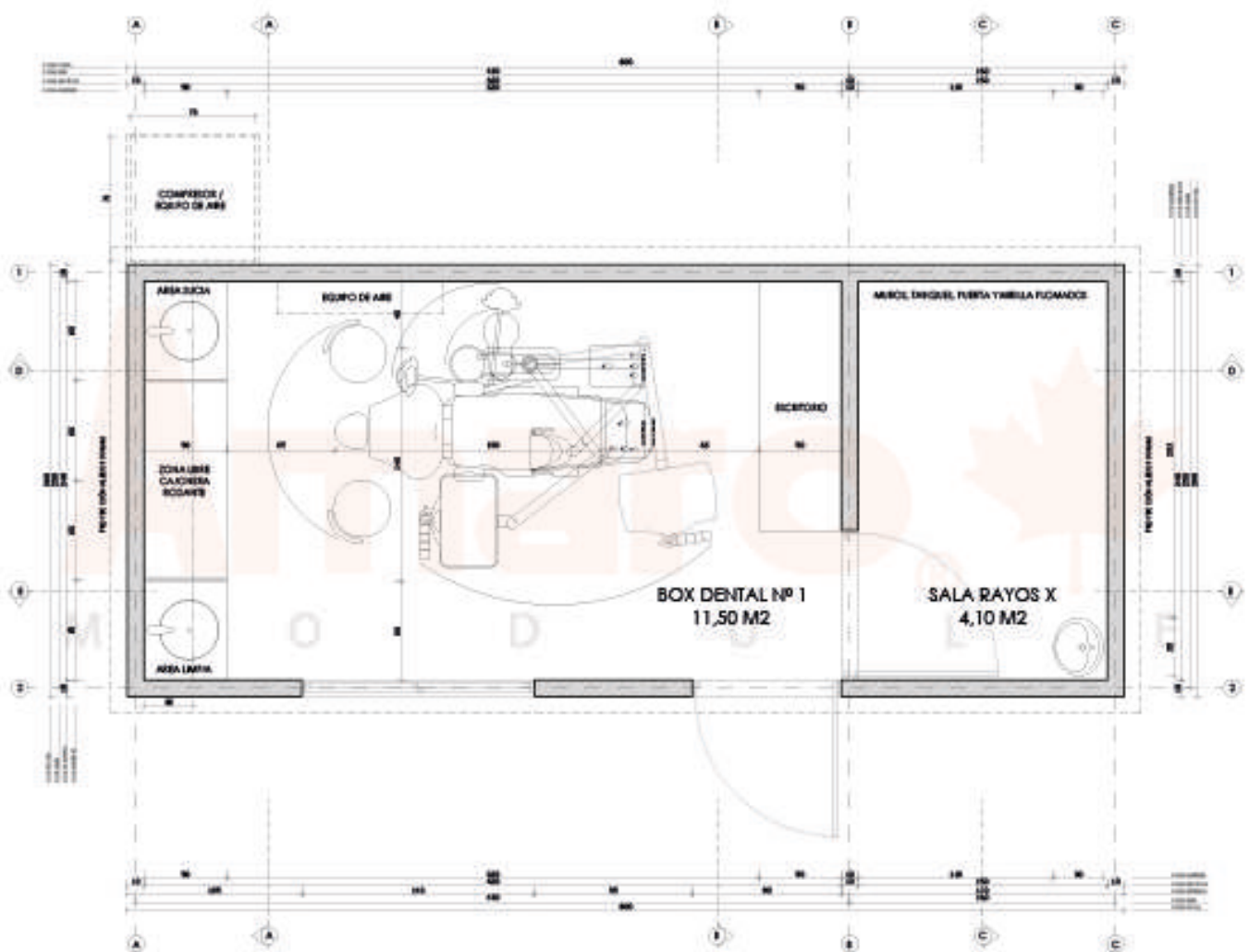

Especificaciones

Características Generales

- Dimensiones Exterior: Largo: 6,00 mts / Ancho: 2,60 mts / Alto: 2,60 mts.
- Dimensiones Interior: Largo: 5,80 mts / Ancho: 2,40 mts / Alto: 2,30 mts.

Materialidad / Estructura:

- Estructura basada en paneles galvanizados.
- Muros plomados en Sala de Rayos X.
- Piso recubierto con vinil termosoldado (color gris).
- Guardapolvo liso con retorno de 90°
- Instalación eléctrica embutida según norma.
- Equipo de aire acondicionado frio / calor de 9.000 BTU / h. Tipo Split.
- Enchufes y focos LED 18 watts empotrados en cubierta.
- Arranque eléctrico para sillón dental Amaro.
- Red de aire, agua y desagüe.
- 1 Ventana lateral tipo corredera PVC, termo panel 1400X1200 mm.
- 1 Puerta abatible vidriada de acceso a box dental 2,00X0,90 mt.
- 1 Puerta y mirilla plomada.
- Techo hermético, que no permita filtraciones (embalariado).
- Gabinete compresor.
- Terminaciones

Muebles:

- 2 muebles clínicos con cubiertas post-formada (Box dental y Administrativo).
- 1 muebles aéreos (Box dental).
- 1 lavamanos para Sala de Rayos X.

Equipamiento:

- Amaro Excellence.
- Compresor Farina 1,5 hp.
- Equipo de Rayos X Mural Toshiba.

Total Amaro Module

Total Neto	18.957.893.-
IVA 19%	3.602.000.-
Total C/IVA	22.559.893.-

GARANTIA DE FABRICA	12 MESES POR DEFECTOR DE MANUFACTURACIÓN
VALIDEZ DE LA OFERTA	60 DIAS
ENTREGA	SEGÚN DISPONIBILIDAD DE STOCK
FORMA DE PAGO	A CONVENIR
TRASLADO E INSTALACIÓN	LOS VALORES INDICADOS NO INCLUYEN EL TRASLADO E INSTALACIÓN, ESTE SE DEBE COORDINAR SEGÚN ZONA

Amaro Module

Sala de Procedimientos más Bodega 9,00x2,60 mt.

Desde un comienzo se pensó en un sistema que optimizara el trabajo del operador, su asistente, paciente y comunidad, lo que se ve reflejado en su espacialidad y en su diseño arquitectónico.

La Sala de Procedimientos más bodega es un proyecto diseñado para un cliente específico, donde era necesario incorporar dentro de un módulo dental una zona para educar a niños sobre la limpieza y buen cuidado de su dentadura, además de ser necesaria una zona para almacenamiento.

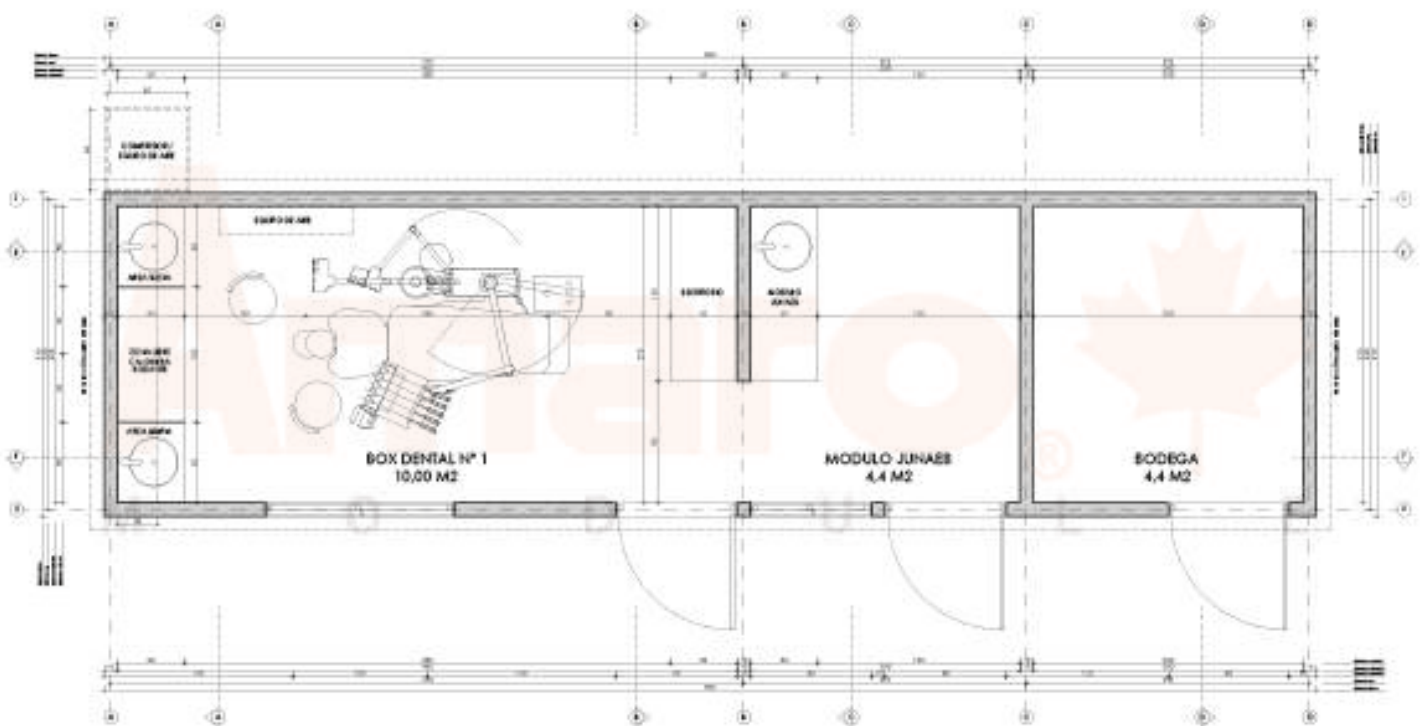

Especificaciones

Características Generales

- Dimensiones Exterior: Largo: 9,00 mts / Ancho: 2,60 mts / Alto: 2,60 mts.
- Dimensiones Interior: Largo: 9,80 mts / Ancho: 2,40 mts / Alto: 2,30 mts.

Materialidad / Estructura:

- Estructura basada en paneles galvanizados.
- Piso recubierto con vinil termosoldado (color gris).
- Guardapolvo liso con retorno de 90°
- Instalación eléctrica embutida según norma.
- Equipo de aire acondicionado frío / calor de 9.000 BTU / h. Tipo Split.
- Enchufes y focos LED 18 watts empotrados en cubierta.
- Arranque eléctrico para sillón dental Amaro.
- Red de aire, agua y desagüe.
- 1 Ventana lateral tipo corredera PVC, termo panel 1400X1200 mm.
- 3 Puerta abatible vidriada de acceso a box dental 2,00X0,90 mt.
- Techo hermético, que no permita filtraciones (embalariado).
- Gabinete compresor.
- Terminaciones

Muebles:

- 3 muebles clínicos con cubiertas post-formada (Box dental, Administrativo y Modulo Junaeb).
- 1 muebles aéreos (Box dental).

Equipamiento:

- Amaro Excellence.
- Compresor Farina 1,5 hp.

Total Amaro Module

Total Neto	15.637.893.-
IVA 19%	2.971.200.-
Total C/IVA	18.609.093.-

GARANTIA DE FABRICA	12 MESES POR DEFECTOR DE MANUFACTURACIÓN
VALIDEZ DE LA OFERTA	60 DIAS
ENTREGA	SEGÚN DISPONIBILIDAD DE STOCK
FORMA DE PAGO	A CONVENIR
TRASLADO E INSTALACIÓN	LOS VALORES INDICADOS NO INCLUYEN EL TRASLADO E INSTALACIÓN, ESTE SE DEBE COORDINAR SEGÚN ZONA

Amaro Module

Bodega 4,20x2,70 mt.

Modulo de almacenamiento, diseñado de tal manera que se aproveche al maximo la luz exterior.

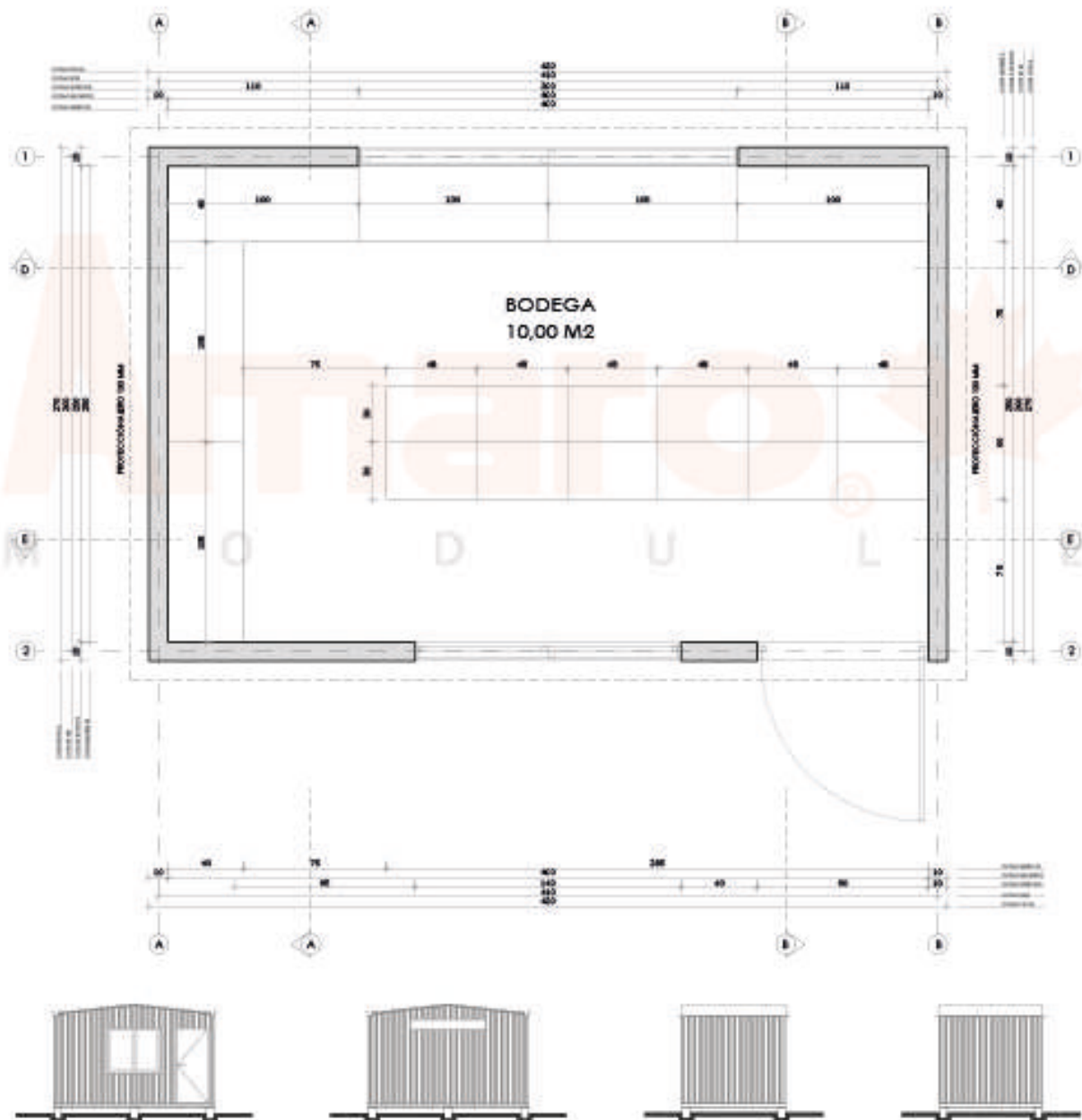

Especificaciones

Características Generales

- Dimensiones Exterior: Largo: 4,20 mts / Ancho: 2,70 mts / Alto: 2,60 mts.
- Dimensiones Interior: Largo: 4,00 mts / Ancho: 2,50 mts / Alto: 2,30 mts.

Materialidad / Estructura:

- Estructura basada en paneles galvanizados.
- Piso recubierto con vinil termosoldado (color gris).
- Guardapolvo liso con retorno de 90°
- Instalación eléctrica embutida según norma.
- Enchufes y focos LED 18 watts empotrados en cubierta.
- 2 Ventana lateral tipo corredera PVC, termo panel.
- 1 Puerta abatible vidriada de acceso a box dental 2,00X0,90 mt.
- Techo hermético, que no permita filtraciones (embalariado).
- Terminaciones

Muebles:

- 2 muebles tipo “repisas + closet”.

Total Amaro Module

Total Neto	7.706.000.-
IVA 19%	1.464.140.-
Total C/IVA	9.170.140.-

GARANTIA DE FABRICA	12 MESES POR DEFECTOR DE MANUFACTURACIÓN
VALIDEZ DE LA OFERTA	60 DIAS
ENTREGA	SEGÚN DISPONIBILIDAD DE STOCK
FORMA DE PAGO	A CONVENIR
TRASLADO E INSTALACIÓN	LOS VALORES INDICADOS NO INCLUYEN EL TRASLADO E INSTALACIÓN, ESTE SE DEBE COORDINAR SEGÚN ZONA

Amaro Module

Sala de Procedimientos más Sala de esterilización 6,00x2,60 mt.

Amaro Module tiene la particularidad de entregar una solución integral al cliente. En primer lugar, se encuentra la infraestructura manufacturada por CONSTRUCTORA GRUPO LECAROS, el equipamiento por AMARO-CANADA y en tercer lugar CARROT SUPPORT, empresa dedicada a brindar un óptimo servicio técnico a todo su equipamiento médico y dental, lo que se complementa con su amplio stock de repuestos para sus unidades dentales AMARO y FIMET.

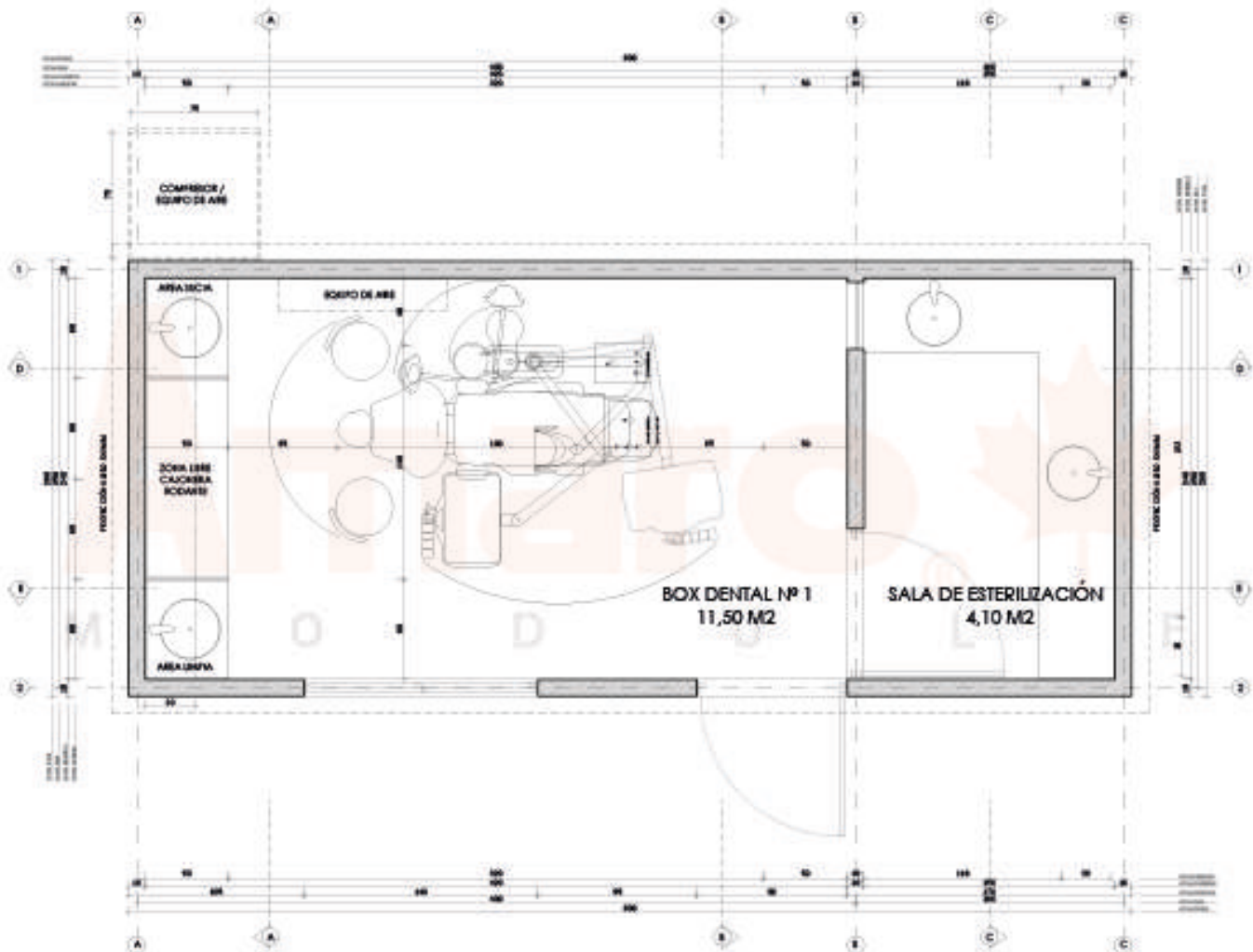

Especificaciones

Características Generales

- Dimensiones Exterior: Largo: 6,00 mts / Ancho: 2,60 mts / Alto: 2,60 mts.
- Dimensiones Interior: Largo: 5,80 mts / Ancho: 2,40 mts / Alto: 2,30 mts.

Materialidad / Estructura:

- Estructura basada en paneles galvanizados.
- Piso recubierto con vinil termosoldado (color gris).
- Guardapolvo liso con retorno de 90°
- Instalación eléctrica embutida según norma.
- Equipo de aire acondicionado frio / calor de 9.000 BTU / h. Tipo Split.
- Enchufes y focos LED 18 watts empotrados en cubierta.
- Arranque eléctrico para sillón dental Amaro.
- Red de aire, agua y desagüe.
- 1 Ventana lateral tipo corredera PVC, termo panel 1400X1200 mm.
- 1 Ventana abatible PVC, para sala de esterilización.
- 2 Puerta abatible vidriada de acceso a box dental 2,00X0,90 mt.
- Techo hermético, que no permita filtraciones (embalariado).
- Gabinete compresor.
- Terminaciones

Muebles:

- 2 muebles clínicos con cubiertas post-formada (Box dental y Sala de esterilización).
- 1 muebles aéreos (Box dental).

Equipamiento:

- Amaro Excellence.
- Compresor Farina 1,5 hp.

Total Amaro Module

Total Neto	16.606.724.-
IVA 19%	3.155.278.-
Total C/IVA	19.762.002.-

GARANTIA DE FABRICA	12 MESES POR DEFECTOR DE MANUFACTURACIÓN
VALIDEZ DE LA OFERTA	60 DIAS
ENTREGA	SEGÚN DISPONIBILIDAD DE STOCK
FORMA DE PAGO	A CONVENIR
TRASLADO E INSTALACIÓN	LOS VALORES INDICADOS NO INCLUYEN EL TRASLADO E INSTALACIÓN, ESTE SE DEBE COORDINAR SEGÚN ZONA

Amaro®



WWW.GRUPOLECAROS.COM